

MINISTERIO DE DESARROLLO SOCIAL

GABINETE
 Jefa de Gabinete de Asesores
 Lic. María Cecilia VELAZQUEZ

Dra. Alicia Margarita KIRCHNER

UAI
 Auditor Adjunto Contable y Legal
 Lic. Roberto Conrado GHETTI

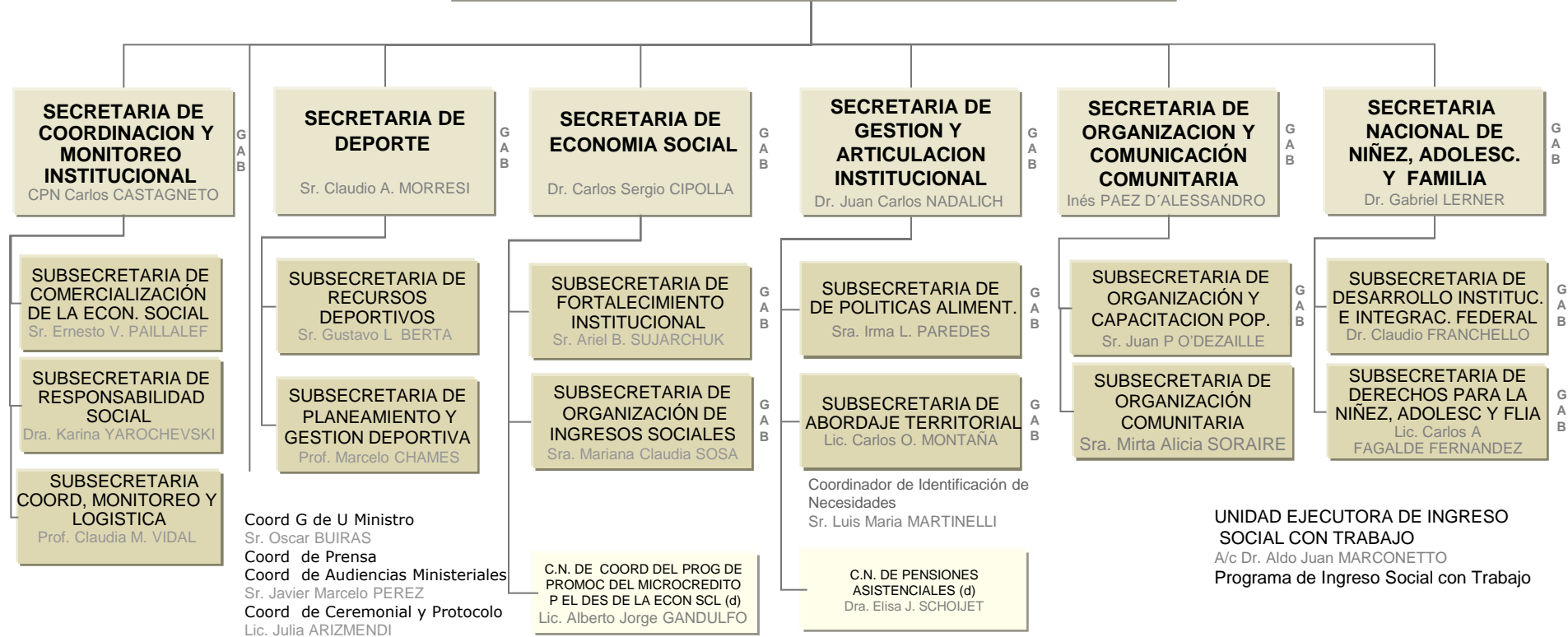

Administración descentralizada

LOTERIA NACIONAL (SE)

I.N. DE ASOCIATIVISMO Y ECONOMIA SOCIAL(AD)

I. N. DE ASUNTOS INDIGENAS (AD)